Türkiye'de çıkmamış maceralar

KIT TAYLOR

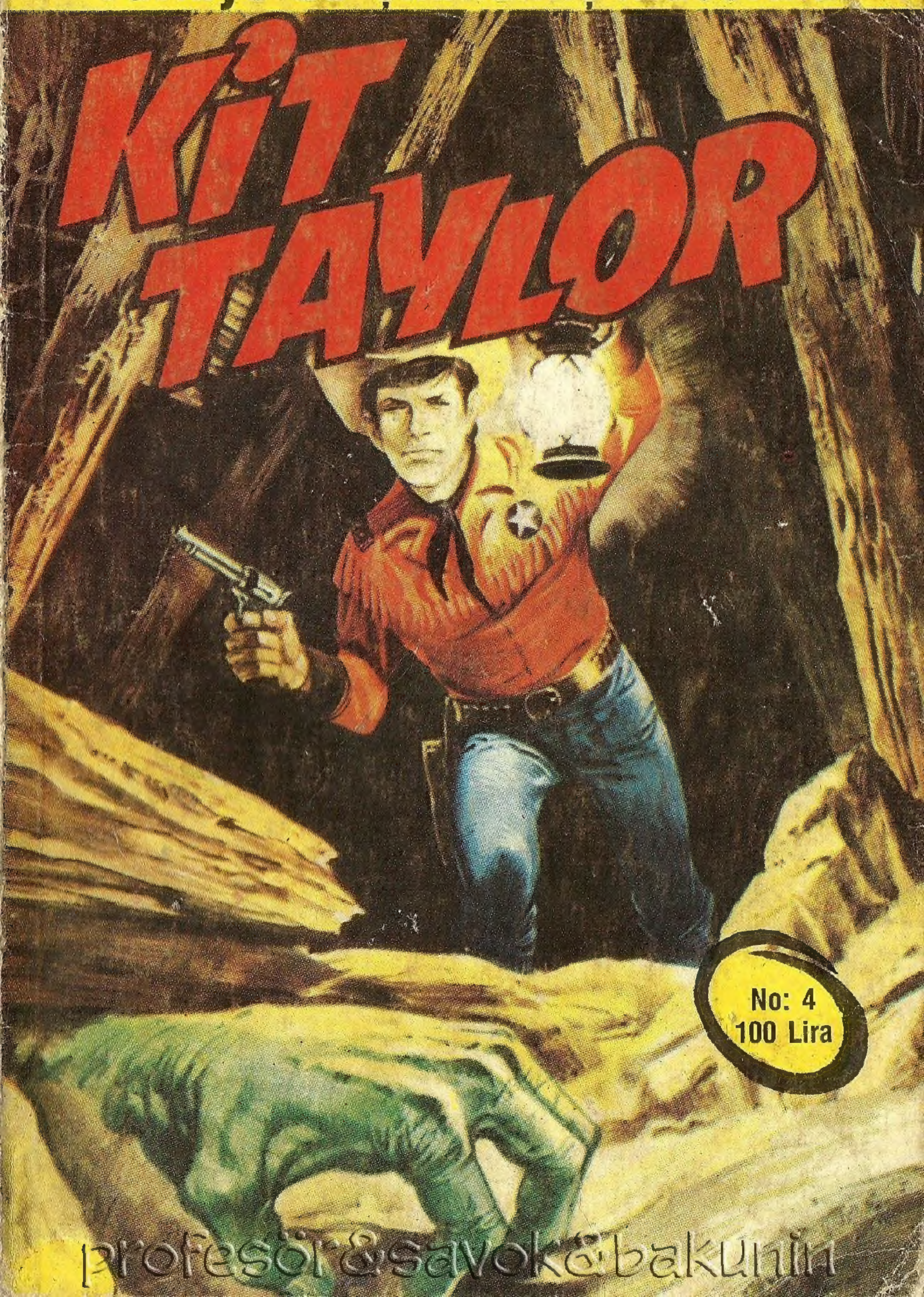

profesör&savok&bakunin

Condor'un Adamları

KIRMIZI TOPRAKLARDA BİR SÜREDEN BERİ GİZEMLİ VE AÇIKLA-
MASI OLDUKÇA GÜÇ OLAYLAR YAŞANIYOR. BATIYA GİDEN YOL-
CULARIN HEPSİ ÖLDÜRÜLÜYORDU. AYNI ŞEY ARALARINDA
KİT VE FRANKİ'NİN ARKADAŞLARININ BULUNDUĞU BİR İRLAN-
DA KONVOYUNUN DA BAŞINA GELİR. İKİ RANCER BİR SÜ-
VARİ BİRLİĞİ İLE BERABER CANİLERİ ARARKEN KANATLA-
RIYLA GÖKYÜZÜNÜ DELEN BİR GRUP ADAMIN SALDIRISINA
UĞRARLAR. ASKERLER ÖLÜR. KİT VE FRANKİ DE KENDİLERİNİ
YENİ BİR SERÜVENİN ORTASINDA BULURLAR.

BÖYLECE ARDI-MIZDA HİÇ İZ BI-RAKMAMIŞ OLU-RUZ.
KURNAZ-LIKLARINA DİYECEK YOK!
BUNLARI İZLEYEREK SANI-RIM ÇOK ŞEY ÖĞRENİRİM. HERŞEYDEN ÖNCE DE FRAN-Kİ'Yİ KURTARABİ-LİRİM.
BU KANATLI CANİLERİN NEREDEN GELDİKLERİNİ, NİYETLERİNİN NE OLDUĞU-NU ÖĞRENİRİZ.
İPLERİ ATIN!
ARKADAŞLARININ ÇAĞRISI ÜZE-RİNE CONDOR'UN ADAMLARIN-DAN BAZILARI KEMENTLERİNİ AŞAĞI ATARLAR...
BİRİYLE ZAVALLI FRANKİ'Yİ BAĞLARLAR...
ÇEKİN!

DİGERLERİYLE DE ONU YAKALAYAN ARKADAŞLARINI YUKARI ÇEKERLER...
SİNEKLER GİBİ KAÇIYORLAR! PEŞLERİNDEN AYRILMAMAM LAZIM...
BUNU YAPMANIN TEK YOLU DA BU KAYANIN ARKASINA SAKLANIP TIRMANMAK!
ZAVALLI FRANKİ! BAYILMIŞ OLDUĞUNDAN BAŞINA NELER GELDİĞİNİ ANLAYAMAYACAK...
FRANKİ BELLEVAN AYILMAK İÇİN ÖZELLİKLE O ANI SEÇER...
KANATLI CANİLER... NEREDEYİM BEN? NE OLUYOR?

UAAHHH! NEREYE GÖTÜRÜYORSUNUZ? İNDİRİN BENİ CANİLER!
KES SESİNİ KÖPEK! SUSMAZSAN BUNU KAFANA YERSİN!...
CANIN CEHENNEME! İNDİR BENİ BURADAN!
FRANKİ ÜMİTSİZCE ÇIRPINIRKEN, GÖZÜ BİRDENBİRE ETRAFTAKİ KAYALARA TAKILIR...
VAY CANINA!
VE KAYALARIN ARKASINDA YARI SAKLI BİR HALDE HAYAL EDEBİLECEĞİ EN GÜZEL GÖRÜNTÜYÜ GÖRÜR.
TANRIM KİT YAŞIYOR! BENİ KURTARMAK İÇİN BU SERSEMLERİ İZLİYOR!
EEEE ?

ŞÜPHE UYANDIRMAMAM LAZIM...
TABİİ, TABİİ!... SİZ NE DERSENİZ ONU YAPACAĞIM BAYIM. ÇOK ÖZÜR DİLERİM AFFEDİN!...
SEN APTAL OLMALISIN BEYAZ ADAM! AZ ÖNCE NE KADAR CESARETLİYDİN, ŞİMDİ İSE BİR KEKLİK KADAR ÜRKEKSİN.
AH SENİN İPİNİ BİR KESEBİLSEYDİM SERSEM!
BİR KAÇ DAKİKA SONRA FRANKİ TEPEYE ÇIKARILIR. ETRAFI HEMEN BÜYÜK KALABALIKLA DOLAR...
İŞTE BEYAZ, ŞAPSET!
O SIRADA KİT DE KİMSEYE GÖRÜNMEDEN TEPEYE ULAŞMAYI BAŞARIR.
ALLAHTAN FRANKİ BELLİ ETMEDİ!... ŞİMDİ ONU KURTARMAYA KALKMANIN ZAMANI DEĞİL!
AMA EN AZINDAN YAŞADIĞIMI BİLİYOR. BAKALIM SERSEMLER ŞİMDİ NE YAPMAK NİYETİNDELER?

KARDEŞİMİZ VABSA ŞENİN YÜZÜNDEN ÖLDÜ PİS BEYAZ... ÖCÜMÜZÜ ALACAĞIZ...
AMA ÖNCE BEYAZLAR HAKKINDA ÇOK ŞEY ÖĞRENMEK İSTEYEN REİSİMİZ CONDOR İLE KONUŞACAKSIN!
HAYATINI BUNA BORÇLUSUN. YOKSA DAHA TEPENİN YAMACINDA ÖLMÜŞTÜN
AMMA DA ZIRVALIYORSUN SERSEM!
SİZ BİR CANİ ÇETESİNDEN BAŞKA BİR ŞEY DEĞİLSİNİZ. O ŞEYTAN KANATLARININ ALTINDA BİZİ YENDİNİZ, BU DOĞRU...
AMA ARKADAN GELECEK ASKERLER BU YAPTIKLARINIZI PAHALIYA ÖDETECEKLER.

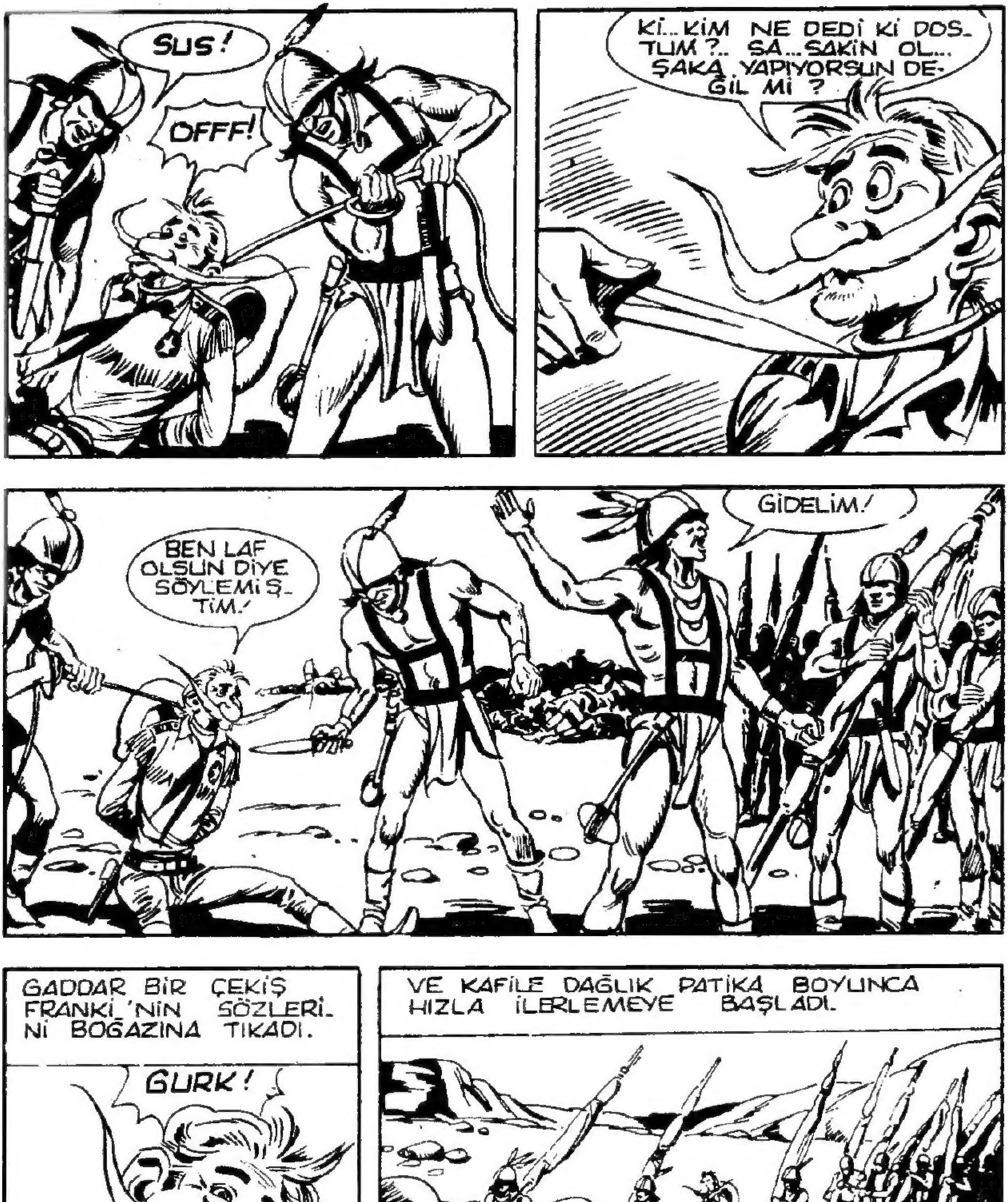
SUS!
OFFF!
Kİ... KİM NE DEDİ Kİ DOS-
TUM?.. SA... SAKİN OL...
ŞAKA YAPIYORSUN DE-
ĞİL Mİ?
BEN LAF OLSUN DİYE SÖYLEMİŞ-TİM!
GİDELİM!
GADDAR BİR ÇEKİŞ
FRANKİ'NİN SÖZLERİ-
Nİ BOĞAZINA TIKADI.
GURK!
VE KAFİLE DAĞLIK PATİKA BOYUNCA
HIZLA İLERLEMEYE BAŞLADI.

TANRIM! BUNDAN DAHA ŞANSLI OLAMAZDIM. FRANKİ'Yİ KAMPLARINA GÖTÜRÜYORLAR.
ONLARI İZLEYEREK BU CANİ ÇETESİNİN NEREDEN GELDİĞİNİ ÖĞRENEBİLİRİM.
ZAVALLI ASKERLER! KIRMIZI TOPRAKLAR'IN SIRRI ONLARA ÇOK PAHALIYA MALOLDU.
MC IRSHUM'UN KERVANINA YAPILAN SALDIRIYI ŞİMDİ DAHA İYİ ANLIYORUM.
YORUCU BİR YOLCULUKTAN SONRA GÜNBATIMINDA KIRMIZI TOPRAKLARA GELMİŞLERDİ.
GÖZÜNÜZÜ DÖRT AÇIN ÇOCUKLAR!

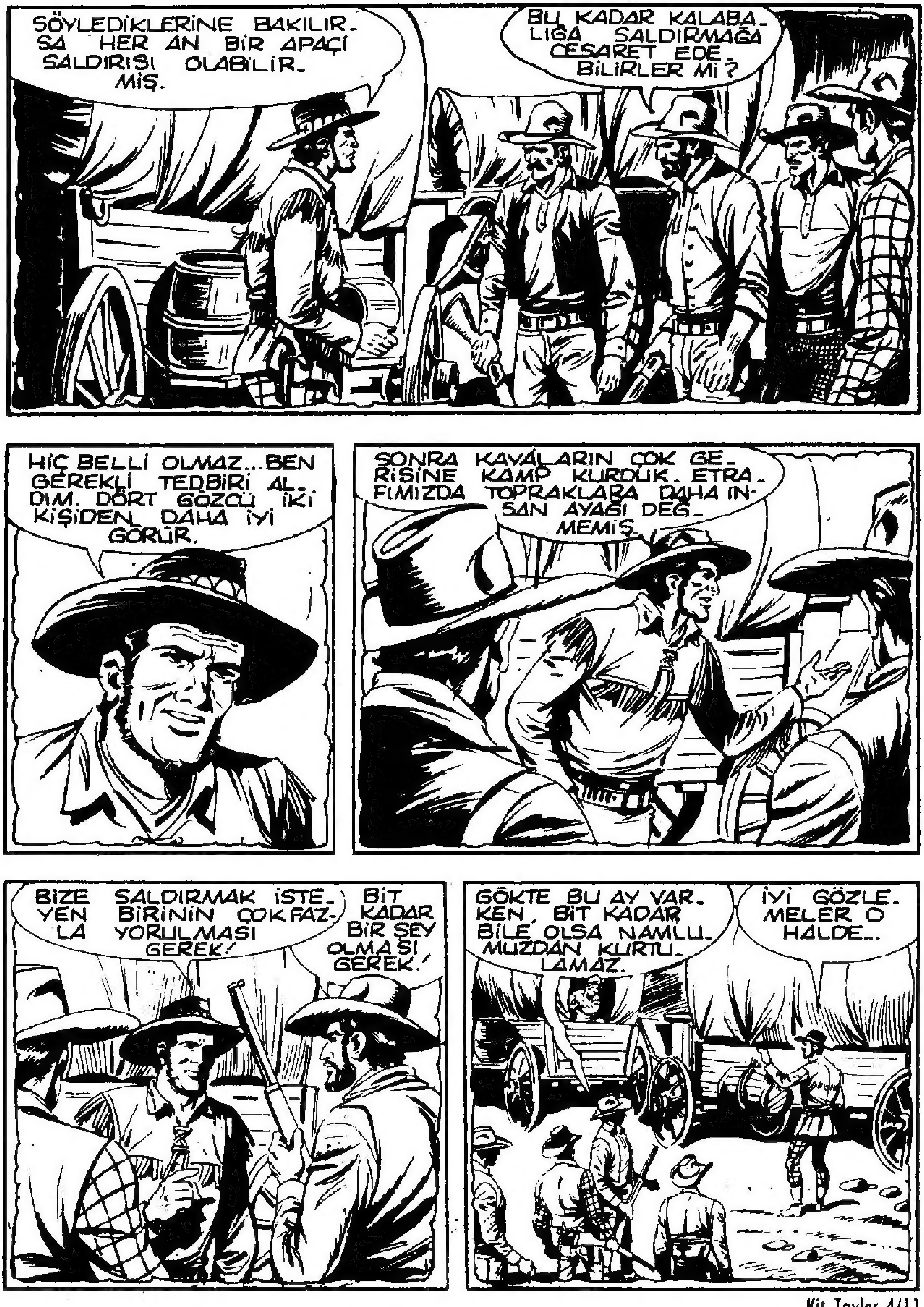
SÖYLEDİKLERİNE BAKILIR-SA HER AN BİR APAÇİ SALDIRISI OLABİLİR-MİŞ.
BU KADAR KALABA-LIĞA SALDIRMAĞA CESARET EDE-BİLİRLER Mİ?
HİÇ BELLİ OLMAZ... BEN GEREKLİ TEDBİRİ AL-DIM. DÖRT GÖZCÜ İKİ KİŞİDEN DAHA İYİ GÖRÜR.
SONRA KAYALARIN ÇOK GE-RİSİNE KAMP KURDUK. ETRA-FIMIZDA TOPRAKLARA DAHA İN-SAN AYAĞI DEĞ-MEMİŞ.
BİZE SALDIRMAK İSTE-YEN BİRİNİN ÇOK FAZ-LA YORULMASI GEREK!
BİT KADAR BİR ŞEY OLMASI GEREK!
GÖKTE BU AY VAR-KEN, BİT KADAR BİLE OLSA NAMLU-MUZDAN KURTU-LAMAZ.
İYİ GÖZLE-MELER O HALDE...

BÖYLECE GÖZCÜLER BÜTÜN GECE GÖZLERİNİ KIRPMADAN ETRAFTAKİ KAYALARI İZLEDİLER.
AMA GÖKYÜZÜNE BAKMAYI UNUTARAK...
GÖKTEN BİR SALDIRI HİÇ KİMSENİN AKLINA GELMEMİŞTİ!
VE MC IRSHUM'LA ADAMLARININ SONU DA BU ASKERLER GİBİ OLDU!

MAALESEF DÜŞÜNMEK FAYDASIZ. KATİLLER EPEYİLERLEDİLER. ARTIK HAREKET ETMENİN ZAMANI...
AMA ÖNCE YİYECEK BİRŞEYLER VE BİR YUMAK İP BULMALIYIM. BENİ NEYİN BEKLEDİĞİNİ BİLMİYORUM, GEREKEBİLİR.
BÖYLECE KİT ATLARIN HEYBELERİNDEN KENDİSİNE GEREKLİ ŞEYLERİ TOPLADI.
SONRA DA AKBABA ADAMLARIN GİTTİĞİ YOLDA İLERLEMEYE BAŞLADI.
ALLAH'TAN O VAHŞİLER BENİ ÖLDÜ BİLİYORLAR. İNŞALLAH ARKALARINDA GÖZCÜ BIRAKMAMIŞLARDIR.

EĞER BİRİNİ BIRAKMIŞLARSA İKİMİZ DE SAĞ KURTULAMAYIZ.
AMA KİT'İN KORKTUĞU OLMADI. RANCER BELLİ ARALIKLARLA AKBABA ADAMLARI TAKİP ETMEYE DEVAM ETTİ.
VE YALNIZCA ORTAM UYGUN OLDUĞU ZAMAN YAKLAŞMAYA BÜYÜK ÖZEN GÖSTERDİ.
TAA Kİ BİRDENBİRE...
?

İŞTE! BU ŞEYTAN KANATLARINI ER GEÇ YENİDEN KULLANACAKLARINI TAHMİN ETMELİYDİM.
FRANKİ DE ONLARLA. BÜYÜK KANATLARIN ALTINDA İKİ ADAM OLMALI.
BU KAYAYI UÇUŞ İÇİN TRAMPLEN OLARAK KULLANMIŞLAR.
ARTIK ONLARI İZLEYEMEM! ALLAH KAHRETSİN!... FRANKİ'NİN İZİNİ KAYBETTİM... AMA...
FRANKİ ONU İZLEDİĞİMİ BİLİYORDU. BİR İZ BIRAKABİLİRDİ. YA DA HERHANGİ BİR İŞARET.

İŞTE! KU-
MA BİR ŞEYLER
YAZABİLMİŞ!
BATIDA
YEŞİL
IRMAK
YUVA
BATIYA DOĞRU GİDİP, YE-
ŞİL IRMAĞIN YAMACINA
ÇIKMAM LAZIM. YUVA DA
VAHŞİLERİN DELİĞİ OL-
MALI.
O KANATLARLA İNSANDAN
ÇOK YIRTICI KUŞLARA
BENZİYORLAR.
FRANKİ KONUŞULANLARI DİN-
LEMİŞ, SONRA DA ÇİZMESİ-
NİN TOPUĞUYLA BANA
MESAJ YOLLAMIŞ
OLMALI.
ŞİMDİ SIRA BENDE,
NEREYE GİDECEĞİMİ BİLİ-
YORUM.
AMA ORAYA NE ZA-
MAN, NASIL VARIRIM,
ONU KAVALARLA
BACAKLARIM
BİLİR...

BÖYLECE AKBABA ADAMLARIN UÇARAK AŞTIKLARI ENGELLERİ YAYAN GEÇMEK ZORUNDA KİT, BİRBİRİ ARDINA DAĞCILIK HÜNERLERİ GÖSTERE-REK YOLU-NA DEVAM ETTİ...
SARP KAYALARI GEÇMEK İÇİN SIK SIK YOLUNU UZATTI...
AMA İKİ GÜNLÜK BİR YOLCULUK-TAN SONRA SONUNDA YEŞİLIRMA-ĞA VARDI.
VE ANİDEN...
TANRIM!

NİHAYET GELDİM!
UÇAN ADAM BİRAZ ÜZERİNDEN GEÇMESİNE RAGMEN KİT'İ GÖRMEDİ...
UFF! NEYSE Kİ BENİ GÖRMEDİ. AMA BU FRANKİ'Yİ YAKALAYANLARA DA BENZEMİYOR.
KAMPLARINA YAKLAŞMIŞ OLMALIYIM. BELKİ DE BU KAYALARIN ARKASINDADIR.

İŞTE YUVA!
AKBABA ADAMLARIN YEGANE SIĞINAĞI OLAN YUVA SOLDA TEPENİN TAM YANINDA İDİ.
ÖMRÜMDE BÖYLE ŞEY GÖRMEDİM... TAM KARTAL YUVASI!
FRANKİ DE MUTLAKA ORADA OLMALI!...

ONU KURTARACAKSAM ÖNCE İÇERİ NASIL GİRECEĞİMİ İYİCE PLANLAMAM GEREK!
KİT KENDİNE EN UYGUN YERİ SEÇTİKTEN SONRA YUVA'YI DİKKATLE İZLEMEYE BAŞLADI.
AMA HER BAKIŞINDA DAHA DA ÜRKÜTÜCÜ AYRINTILAR KEŞFEDİYORDU.
YOL YA DA PATİKAYA BENZER BİR ŞEY YOK!
O TUHAF YAPI KANATLARIN HAVALANMASI İÇİN YAPILMIŞ ZIPLAMA PLATFORMUNA BENZİYOR.
ORAYA GİDEBİLMENİN TEK YOLU O ŞEYTAN KANADIYLA UÇMAK.
FRANKİ'Yİ KURTARMAK İÇİN BEN DE BİR KANAT BULMALIYIM. NASIL BULACAĞIMI DA BİLİYORUM.

KIT'İN FİKRİ BASİT AMA OLDUKÇA TEHLİKELİYDİ. AKBABA ADAMLAR SIK SIK KARŞIYA GEÇİYOR-LARDI...
İŞTE BİR TANE DAHA.!
NEHRİN AĞZI ONLAR İÇİN BİR TÜR GEÇİT GİBİYDİ.
AVCI YA DA KAŞİF OLMALILAR.!
KANATLARIN UÇABİL-MESİ İÇİN RÜZGAR GEREK. BU YAMAÇ DA OLDUKÇA CE-REYANLI...
ATLAMAK İÇİN İDEAL BİR YER. O SERSEM UÇUCU DÖNÜŞÜNDE BİR SÜRPRİZLE KARŞILA-ŞACAK.

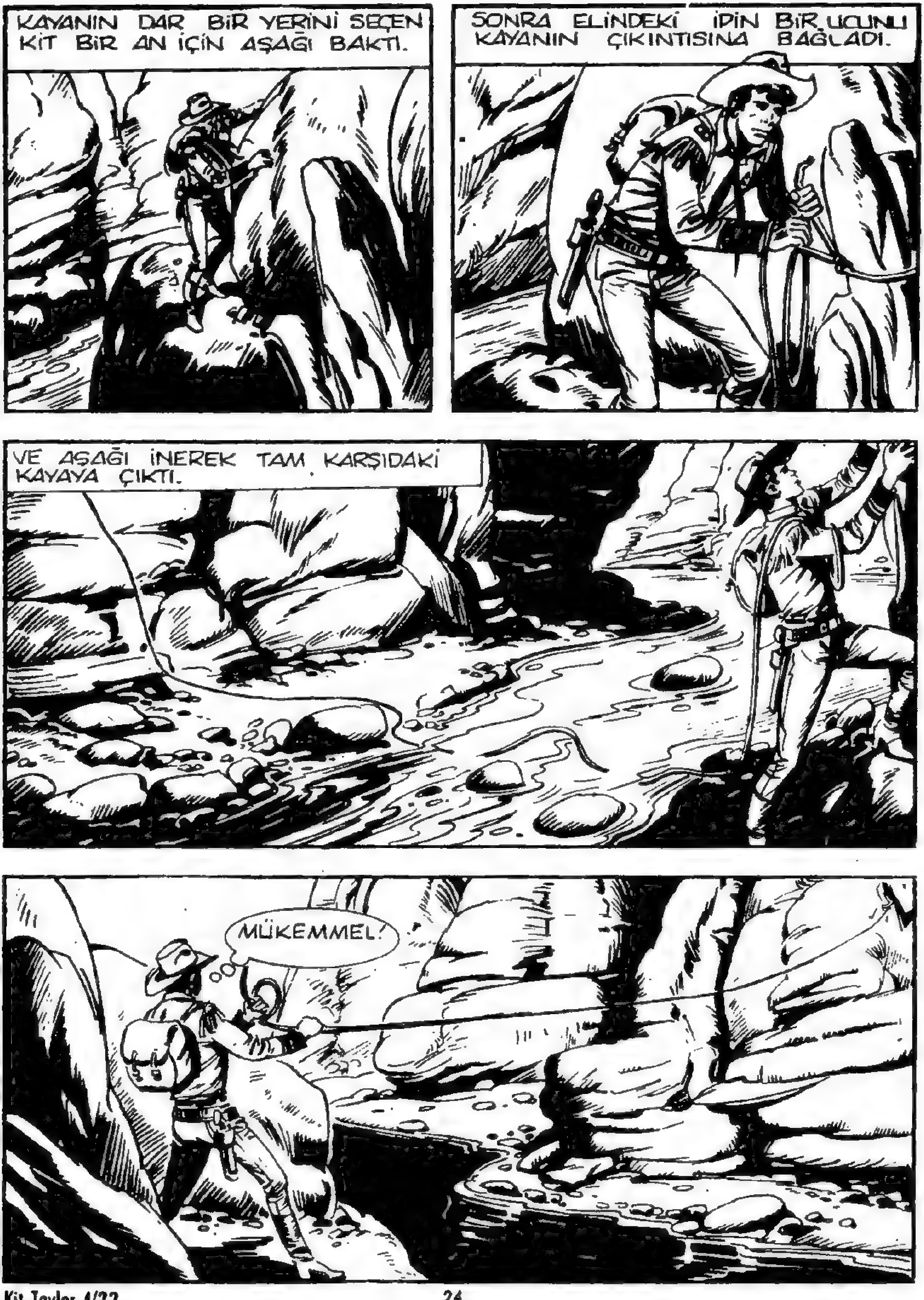
KAYANIN DAR BİR YERİNİ SEÇEN KİT BİR AN İÇİN AŞAĞI BAKTI.
SONRA ELİNDEKİ İPİN BİR UCUNU KAYANIN ÇIKINTISINA BAĞLADI.
VE AŞAĞI İNEREK TAM KARŞIDAKİ KAYAYA ÇIKTI.
MÜKEMMEL!

ÇEKTİĞİM ZAMAN İP ADAMIN TAM BOY_ NUNA GELECEK
VE O KUŞ BOZUNTUSU KİMSE_ NİN RUHU BİLE DUYMADAN SESSİZCE YERE DÜŞECEK!
ŞİMDİ İPİ SALAYIM. KANATLI VAHŞİ BİR_ DENBİRE İPİ BOĞA_ ZINDA GÖRÜNCE ŞAŞKINLIKTAN DELİYE DÖNE_ CEK.
YAKLAŞIK BİR SAAT SONRA...
PİSTİ BİR KERE DAHA KONTROL ETTİM. BİZİ İZLEYEN HİÇ KİMSE YOK.

BEYAZLAR YUYA' YI HİÇBİR ZAMAN BULA_ MAZLAR.!
TAMAM!
KUTSAL CONDOR AŞKINA!
KİT ÇEKER ÇEKMEZ İP HIZLA AKBABA ADAMIN BOĞAZINA ÇARPTI.
ÇRAAAK

ADAM_ NEHRİN AĞZINA DÜŞTÜ...
AAHHH!
BENİ DE BERABERİN-DE SÜRÜKLEME-DEN ŞU İPİ DE ATAYIM.
CRASCH!
DOSTUM, İŞİN BİT-Tİ SAYILIR!
ŞİMDİ SIRA KA-NATLARI ONAR-MADA. UMA-RIM FAZLA HASAR YOKTUR.

profesorgaykebakurium

BÖYLECE GÜN BATIMINDA...
SANIRIM BÜYÜK UÇUŞ İÇİN EN İYİ ZAMAN.
GÖRDÜĞÜM KADARIYLA BU KANATLARIN NASIL KULLANILDIĞINI BİLİYORUM. AMA VAHŞİ BİR ATI TERCİH EDERDİM.
NE YAZIK Kİ FRANKİ'Yİ KURTARMAK İÇİN BAŞKA ÇAREM YOK...
KİT BİR KAÇ METRE YÜRÜDÜKTEN SONRA ATLAMAYA HAZIRLANIR.
SONRA SÜRATLE KOŞARAK...

BİR ANLIK BİR ÜRPERMEDEN SONRA BÜYÜK BİR CESARETLE BOŞLUĞA ATLAR.
TANRIM!... BAŞARDIM!
BU HARİKA BİR ŞEY. KULLANMAKTA DA HİÇ ZORLUK ÇEKMEDİM.
BEZ KANATLAR EN KÜÇÜK BİR HAVA AKIMINI BİLE KAÇIRMIYORLAR.
VÜCUDUNU DENGELE-MEK VE UÇUŞU İS-TEDİĞİN YÖNE ÇEVİR-MEK YETERLİ.

ŞU YILAN DELİĞİNE GİRMEK EN İYİSİ... BU KARANLIKTA ORADA HİÇ KİMSE BENİ FARKETMEZ.
BÜYÜK BİR BAŞARIYLA YÖNÜNÜ DEĞİŞTİRDİ...
VE KİT SAĞ SALİM DÜZLÜĞE İNDİ...

UFF! NIHAYET AYAKLARIM YERE DEĞDİ.
GERÇEKTEN ÇOK HEYECANLI BİR DENEY OLDU. AMA NE YAZIK Kİ ÇOK KISA SÜRDÜ.
UÇABİLEN BİR ADAM! ŞİMDİYE KADAR İNSANLAR HEP UÇAKLARLA, BALONLAR UÇABİLİYORLARDI.
AMA BU BÜYÜK BULUŞUN DERİNLEMESİNE İNCELENMESİ GEREKEN PEK ÇOK NOKTASI DA VAR.

KİMBİLİR, BELKİ İLERDE İNSANLAR GERÇEKTEN UÇABİLECEKLER VE GÖKYÜZÜNDE İSTEDİKLERİ YERE GİDEBİLECEKLER.
OH! BUNLAR ÇOK UZAK ŞEYLER... ŞİMDİ DÜŞÜNMEM GEREKEN ŞEY BAŞKA!
ÖNCE KANATLARI KATLAYIP TOPLAMALIYIM...
SONRA DA BİR YERE SAKLANMAM GEREK...

İŞTE OLDU!... BURADA BENİM VARLIĞIMDAN HİÇBİR İZ KALMADI.
EĞER GEREKİRSE GELİP YİNE ALABİLİRİM.
ŞİMDİ AŞAĞI İNEYİM...
HERŞEY SAKİN GÖRÜNÜYOR. AMA BİR İKİ GÖZCÜ MUTLAKA VARDIR.

KENDİLERİNİ GÜVENDE HİSSETMEK İSTERLER... AMA YUKARDAN BİR SALDIRI AKILLARINA GELMEZ.
YANİ BEKLENMEDİK BİR İNİŞ YAPABİLİ_RİM.
BÖYLECE KİT KAYALIK DUVARLARIN GÖL_GELERİNE GİZLENEREK DİKKATLİ BİR BİÇİMDE AŞAĞI İNDİ.
BİR KAÇ DAKİKA SONRA DA EN YÜKSEK BİNALARDAN BİRİNİN DAMINA ÇIKTI.
BAŞARDIM!
NEYSE Kİ İKİ KAT YAPABİLECEK KADAR İP VARDI.

UFF! ALLAH KAHRETSİN! ÇOK GÜRÜL-TÜ YAPTIM.
BTUMP!
DUYDUN MU?
?
BİR SES GELDİ... ŞU TA-RAFTAN!
AMA O TARAF DAĞ... KİM GE-LEBİLİR Kİ?
BİR ŞEY DÜŞTÜ SANKİ... EN İYİSİ GİDİP BİR GÖZ ATAYIM.

BURAYA GELMEYE KİM CESARET EDEBİLİR Kİ...
AMA BEN GERÇEKTEN BİR ŞEY DUYDUM!
HİÇ KİMSE YOK.
ALLAH KAHRETSİN! YAKALANDIM...
AKBABA AŞKINA... DUYDUĞUM ŞEYE BAK!
AZ ÖNCEKİ GÜRÜLTÜ KAYALARDAN DÜŞEN BU TAŞLAR OLMALI. HİÇ YOKTAN TELAŞLANMIŞIM...

NEYSE, HAMSHA'NIN BANA GÜLMESİNİ ÖNLEMEK ZOR OLACAK AMA, BÖYLESİ DAHA İYİ OLDU.
ŞANSIM BU DEFA YARDIM ETTİ. BENİ GÖRSEYDİ ELİNDEN KURTULAMAZDIM.
TABİİ BU FRANKİ'NİN DE SONU OLURDU. BU TAŞLAR ÇOK FAYDALI OLDU.
O SERSEM GELMEDEN İPİ DE TAM ZAMANINDA SAKLADIM. BU OLMADAN DÜZLÜĞE ÇIKMAK ZOR OLACAK...

TABİİ ÖYLE KAYAYA ASILI DA BIRAKAMAZDIM.
ŞİMDİ FRANKİ'Yİ BULMALIYIM.
KİT TEDBİRLİ BİR BİÇİMDE YUVANIN LABİRENTLERİ ARASINDA DOLAŞMAYA BAŞLADI.
ÇOK ZOR GEÇİTLERİ DE ETRAFTAKİ GÖLGELERİN YARDIMIYLA GEÇTİ...

VE ÇOK GEÇMEDEN İÇERİ GİRİŞ KAPISINI BULDU.
BURADA BİR HAPİSANE VARSA, MUTLAKA YERİN ALTINDADIR.
FRANKİ DE ORADAN BAŞKA YERDE OLAMAZ.
BİR IŞIK!.. BİRİLERİ KONUŞUYOR.
BAKALIM NE DİYORLAR?
EMİN MİSİN BRENDA? ÇOK ÖNEMLİ BİLİYORSUN.

BİR BEYAZDI EMİNİM. SIRTINDA DA ÜNİFORMA VARDI...
BİR ASKER O HALDE... O VAHŞİLER HİÇ DİZE GELMİYORLAR.
İKİ BEYAZ!... MUTLAKA FRANKİ'DEN SÖZ EDİYORLAR.
BURAYA NASIL GELMİŞ OLABİLİRLER? İNŞALLAH O VAHŞİLERLE BİRLİK DEĞİLDİRLER.
NE YAPABİLİRİZ BABA?
ŞİMDİ TOPLANTI ODASINDA. MUTLAKA ONU ÖLDÜRMEYE KARAR VERECEKLER.
BELKİ KURTARABİLİRİZ. AMA BİR ŞEY YAPMAK İÇİN HAKKINDA DAHA ÇOK BİLGİ GEREK.
O DUVARDAKİ GEÇİDİ HATIRLIYOR MUSUN? AKBABA ADAMLARIN NİYETİNİ ÖĞRENDİKTEN SONRA NASIL KURTARACAĞIMIZI DÜŞÜNÜRÜZ.

BU BİZİM İÇİN DE BİR FIRSAT OLABİLİR.
BAŞARACAĞIZ BABA.
TOPLANTI BİRAZDAN BAŞLAYACAK. BENİ BEKLE, ÖĞRENİNCE HEMEN DÖNERİM.
DİKKAT ET BRENDA!
BİR ASKER! BU YAHŞİLER BİRLİĞE SALDIRDILARSA KURTULMA ÜMİDİ VAR DEMEKTİR... BAŞKALARI DA GELİR.
SİZ HANGİ TARAFTANSINIZ DOSTUM?
?
TANRIM! BURADA BİR BEYAZ!
TIPKI SİZİN GİBİ DEĞİL Mİ?

DURUN! DOST MUSUNUZ DÜŞMAN MISINIZ HENÜZ EMİN DEĞİLİM!
TANRI AŞKINA! HALA KUŞKUNUZ MU VAR ?
EĞER BİR YOLUNU BULABİLSEYDİM BURADAN HEMEN GİDERDİM. YAKLAŞIK BİR YILDIR BURADA HAPİSİZ.
SİZ VE O KIZ MI ?
BRENDA BENİM KIZIMDIR. KIRMIZI TOPRAKLARIN KUZEYİNDE BİZİ ESİR ALDILAR.
VE SİZ O GÜNDEN BERİ GÖRDÜĞÜM İLK BEYAZSINIZ!
HIMM!.. BU VAHŞİLERİN ELİNDESİN DEMEK ?
PEKİ NEDEN SİZİ DE DİĞERLERİ GİBİ ÖLDÜRMEDİLER?
BU UZUN BİR HİKAYE. BURADA KONUŞAMAYIZ.

profesör savoke bakunin

BİR SÜREDEN BERİ KIRMIZI TOPRAKLARLA İLGİLİ ACAİP ŞEYLER ANLATILIYOR, İNSANLAR KAYBOLUYORDU.
BU ARADA DAĞLARIN ARASINDA UÇAN DEV KUŞLARDAN DA SÖZ EDİLİYORDU.
AKBABA VEYA DEV KARTALLARA BENZEDİKLERİ SÖYLENİYORDU. ESKİ BİR ALTIN ARAYICISI İKİ TANE GÖRMÜŞTÜ...
BURAYA GEL GÜZELİM... BURALARI TEKİN DEĞİL.'
THOMAS KÖYÜNE DÖNDÜĞÜNDE GÖRDÜKLERİNDEN UZUN UZUN SÖZ ETTİ VE BU YOLCULUĞA KARAR VERDİM.
KIZINIZLA MI? KARŞILAŞACAĞINIZ RİSKLERİ HİÇ DÜŞÜNMEDİNİZ Mİ?

KIZIM HER ZAMAN BENİM EN BÜYÜK YARDIMCIMDI. SONRA BU YOLCULUK TEHLİKESİZ GÖRÜNÜYORDU...
KAZA VE ÖLÜMLERİN DEV AKBABALARLA BİR İLGİSİ OLDUĞU HİÇ AKLIMA GELMEDİ...
ANLIYORUM... PEKİ SONRA NE OLDU ?
SONRASINI TAHMİN ETMEK KOLAY. GÜNLERCE DAĞLARIN ARASINDA DOLAŞTIK DURDUK. AMA BİR ŞEYE RASTLAMADIK.
SONRA BİR AKŞAM YEŞİL IRMAĞIN AĞZINA KAMP KURMUŞTUK Kİ...
KIZILDERİLİLER AVLARININ ÜZERİNE ATLAYAN VAHŞİ KUŞLAR GİBİ SALDIRDILAR.
AAHH !

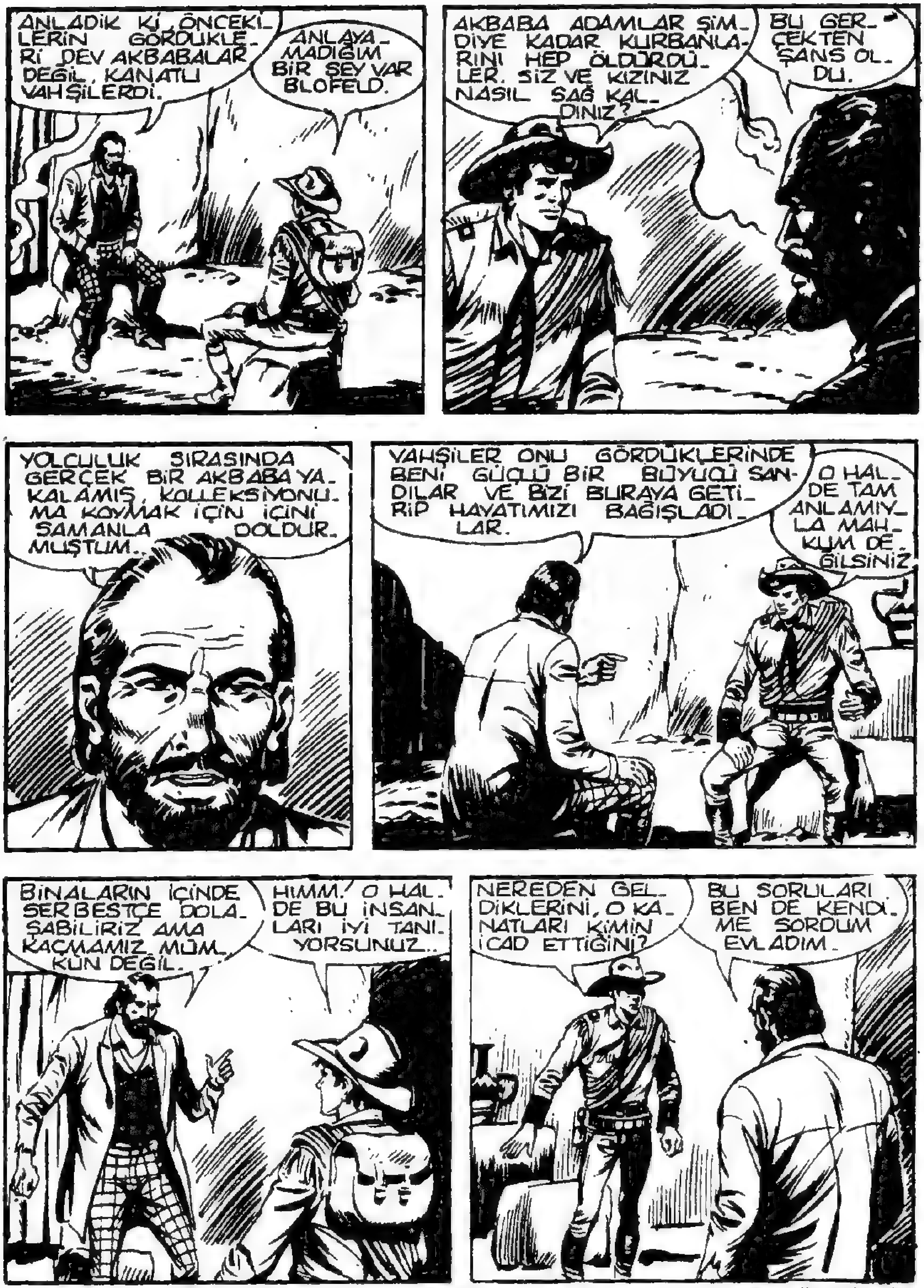
ANLADIK Kİ ÖNCEKİLERİN GÖRDÜKLERİ DEV AKBABALAR DEĞİL, KANATLI VAHŞİLERDİ.
ANLAYAMADIĞIM BİR ŞEY VAR BLOFELD.
AKBABA ADAMLAR ŞİMDİYE KADAR KURBANLARINI HEP ÖLDÜRDÜLER. SİZ VE KIZINIZ NASIL SAĞ KALDINIZ?
BU GERÇEKTEN ŞANS OLDU.
YOLCULUK SIRASINDA GERÇEK BİR AKBABA YAKALAMIŞ, KOLLEKSİYONUMA KOYMAK İÇİN İÇİNİ SAMANLA DOLDURMUŞTUM.
VAHŞİLER ONU GÖRDÜKLERİNDE BENİ GÜÇLÜ BİR BÜYÜCÜ SANDILAR VE BİZİ BURAYA GETİRİP HAYATIMIZI BAĞIŞLADILAR.
O HALDE TAM ANLAMIYLA MAHKUM DEĞİLSİNİZ.
BİNALARIN İÇİNDE SERBESTÇE DOLAŞABİLİRİZ AMA KAÇMAMIZ MÜMKÜN DEĞİL.
HIMM. O HALDE BU İNSANLARI İYİ TANIYORSUNUZ..
NEREDEN GELDİKLERİNİ, O KANATLARI KİMİN İCAD ETTİĞİNİ?
BU SORULARI BEN DE KENDİME SORDUM EVLADIM.

BİLDİĞİM KADARIYLA GÜNEY AMERİKA'DA AND DAĞLARININ ETEKLERİNDE YAŞAYAN ESKİ İNKA MEDENİYETİNDEN GELİYORLAR.
ORALARDA ÇOK AKBABA VARDIR. İNKALARIN BUNLARIN PLANÖR ŞEKLİNDEKİ UÇUŞLARINI UZUN UZUN GÖZLEMİŞ OLDUKLARINI...
...VE SONRA DA EN KÜÇÜK BİR HAVA AKIMINDAN BİLE İSTİFADE EDEN BU KANATLARI YAPTIKLARINI SANIYORUM.
AMA AND'LAR BURADAN ÇOK UZAKTA. NASIL GELEBİLMİŞLER?
BİR SALGIN HASTALIKTAN SONRA ORADAN GÖÇ ETTİKLERİNİ SANIYORUM.
BAZILARI KUZEYE BURALARA KADAR GELMİŞLER. BURADA BÖLGENİN YERLİLERİNDEN BİR AKBABA ÇETESİ KURMUŞLAR...

NASIL ÇEVİK VE GÜÇLÜ OLDUKLARINI SİZ DE GÖRDÜNÜZ.
ÇOK HAKLISINIZ. GERÇEKTEN ÖYLELER...
BÜTÜN BİR KAFİLEYİ BAŞTAN AŞAĞIYA ÖLDÜRDÜLER. BİR TABUR ASKERİ DE...
NASIL? AMA... İMKANSIZ!
MALESEF ÖYLE. GÖKTEN BİR SALDIRI HİÇ KİMSENİN AKLINA GELMEDİ HEPİMİZ ÇOK ŞAŞIRDIK.
O GRUPTAN YALNIZCA BEN VE YAKALANAN ARKADAŞIM KURTULDUK.
ÖYLEYSE O ASKER SİZİNLEYDİ...
EVET! İKİMİZ DE RANCERİZ. ONU KURTARMAK İÇİN BURAYA KADAR İZLEDİM. ŞİMDİ YARDIMINIZA İHTİYACIM VAR
AMA MALESEF ÇOK ŞEY YAPAMAM
TEK BİLDİĞİM TOPLANTI ODASINA GÖTÜRÜLDÜĞÜ. BRENDA'NIN BİRŞEYLER DUYABİLMESİ İÇİN DUA EDELİM!...
KIZINIZ MI? AMA NASIL?

TOPLANTI ODASININ GÖRÜLEBİLECEĞİ GİZLİ BİR GEÇİT VAR. BRENDA BİR SÜRE ÖNCE TESADÜFEN BULDU.
ŞİMDİ ARKADAŞINIZA NE YAPTIKLARINI SEYREDİYORDUR...
BIRAKIN BENİ BOYALI VAHŞİLER! BIRAKIN BENİ!
İNSANA BÖYLE Mİ MUAMELE EDİLİR? PROTESTO EDİYORUM, BOYALI VAHŞİLER!
İŞTE MAHKUM
NEYSE Kİ ASKER HALA YAŞIYOR. BELKİ BABAMLA BİRLİKTE KAÇMASINA YARDIMCI OLABİLİRİZ.
NE O? KANATLANIP UÇACAĞIMI MI SANIYORSUN?
BIRAKIN ONU!

?
HEH...HEH!.. ADAMAKILLI SÖZ DİNLİYORSUNUZ. ŞİMDİ DE SAVUNMAMI DİNLEYECEKSİNİZ DEĞİLMİ?
ÖNCE SURATIMI TEKME YAĞMURUNA TUTTUNUZ SONRA SALAM GİBİ ASTINIZ...
...BENİ O ŞEYTAN KANATLARIYLA UÇURDUNUZ. EĞER BUNUN BÖYLE DEVAM EDECEĞİNİ SANIYORSANIZ...
SUS!
SCIAFF!
AHH!

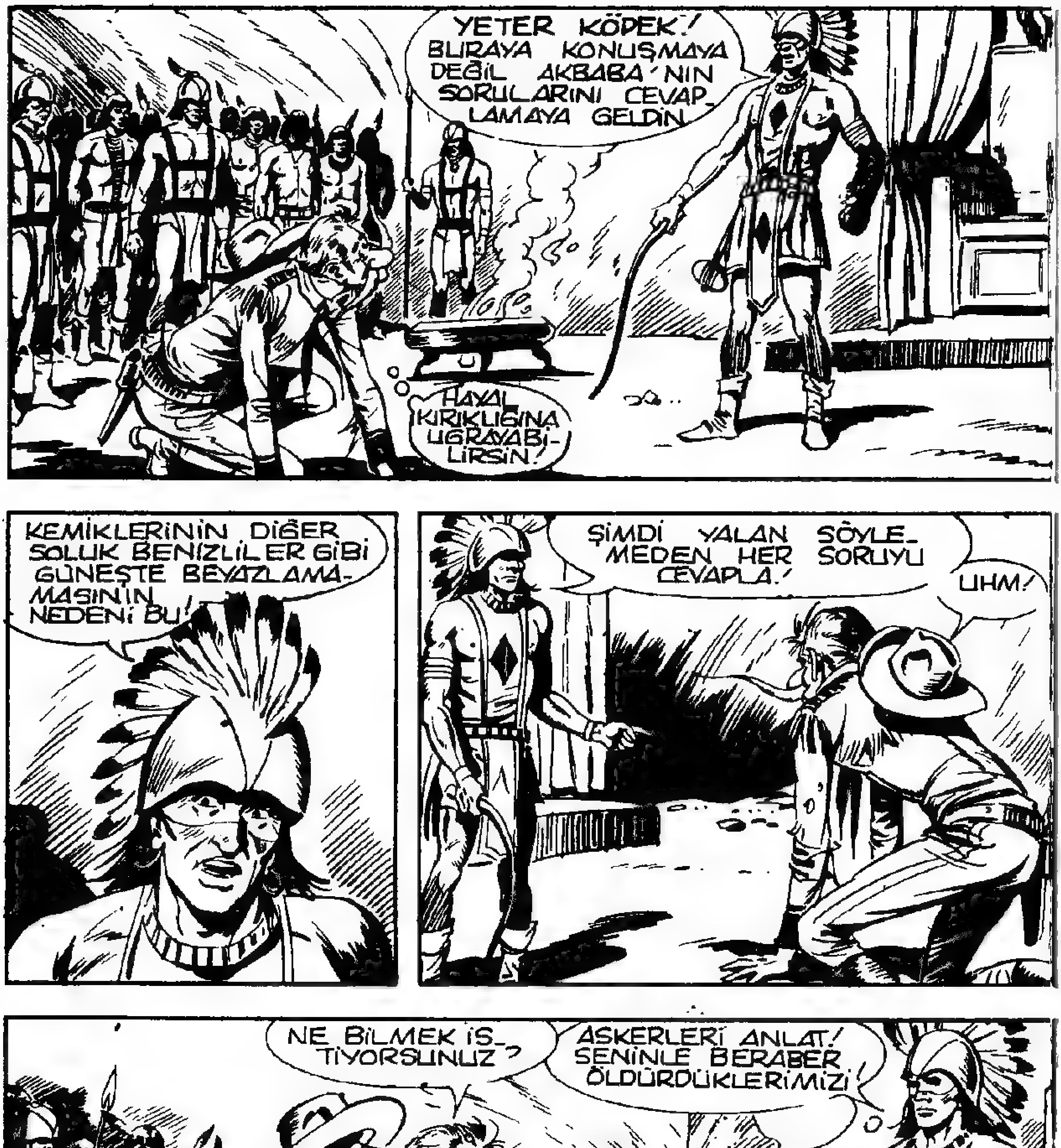
YETER KÖPEK! BURAYA KONUŞMAYA DEĞİL AKBABA'NIN SORULARINI CEVAPLAMAYA GELDİN.
HAYAL KIRIKLIĞINA UĞRAYABİLİRSİN!
KEMİKLERİNİN DİĞER SOLUK BENİZLİLER GİBİ GÜNEŞTE BEYAZLAMAMASININ NEDENİ BU!
ŞİMDİ YALAN SÖYLEMEDEN HER SORUYU CEVAPLA!
UHM!
NE BİLMEK İSTİYORSUNUZ?
ASKERLERİ ANLAT! SENİNLE BERABER ÖLDÜRDÜKLERİMİZİ!

BİZE SALDIRMA-YA GELDİLER. BİZİM HAKKIMIZDA NE BİLİYORLAR? TOPRAKLARIMIZ-DA NE ARIYOR-LARDI?
BUNU BANA NASIL SORABİLİ-YORSUNUZ? KIZIL TOPRAKLAR-DA KOCA BİR KERVANI YOK ETTİNİZ...
HİÇ SUÇU OLMAYAN MASUM İNSANLARI ÖLDÜRDÜNÜZ...
ASKERLERİ DE ÖLDÜRDÜ-NÜZ. ARTIK BURALARDA KOLAY KOLAY BARINAMAZ-SINIZ.
BÜTÜN BUN-LAR LAF! AK-BABA ADAMLA-RIN VARLIĞI-NI BİLMİ-YORLAR.
YUVA DAĞLARIN OR-TASINDA GİZLİ. SON-RA BİZİ GÖRENLE-RİN HEPSİ ÖLDÜRÜL-DÜ...
SEN ÖYLE SAN!

BU ŞERSEM BENİ BAS-BAYAĞI ÖLDÜRECEK. AMA KİT BURALARDA BİR YERDE OLMA-LI...
BUNLARIN DİKKATİNİ DAĞITABİLİRSEM BENİ KURTAR-MA ŞANSI ARTAR.
GÖRDÜĞÜN Gİ-Bİ BİZİ KİMSE YENEMEZ. SENİN Bİ-LE KOR-KUDAN Dİ-LİN TUTUL-DU...
BEN SİZİN KADAR EMİN DEĞİLİM! YERİNİZİ KİMSE-NİN BULMADIĞI DOĞRU DEĞİL!
KERVANDAKİLERDEN BİRİ YAŞIYORDU... GÖRDÜKLE-RİNİ BİR BİR ANLAT-TI!
ASKERLER HEM YE-RİNİZİ BİLİYORLAR, HEM DE SİZE GÜ-ZEL BİR DERS VER-MEK İÇİN HAZIR-LANIYORLAR.
ASKERLERİN HEPSİ ÖLDÜ!

HEPSİ DEĞİL! ÜÇÜ KALE-YE DÖNDÜLER. VE TABİİ BİLDİKLERİ HER ŞEYİ ANLAT-TILAR.
KUTSAL AK-BABA AŞKINA ŞADSET!
EMREDİN AKBABA!
ASKERLERE SALDIRIYI SEN YÖNETTİN. BU KÖPEĞİN SÖYLEDİĞİ DOĞRU MU?
ŞEY... ASKERLERİ KAYA-LARIN ARKASINDAN İZ-LİYORDUK. SALDIRIDAN ÖNCE OVADAN ÜÇ ATLININ AYRILDIĞI DOĞRU...
AMA BİZİ GÖRMÜŞ OLMALARI İMKAN-SIZ. SONRA KER-VANDAN KİMSE KONUŞMUŞ OLAMAZ.
NASIL EMİN OLABİLİRSİN SERSEM?
BÜTÜN ASKERLER ÖL-DÜRÜLECEKTİ... AKBABA'NIN İSTE-Ğİ BUYDU...
ÇIAFF!
AH!

BU KÖPEĞİ ALIN!... YAPTIĞI HATA HAYATINI BAĞIŞLATMAYACAK KADAR BÜYÜK!

ŞAFAK VAKTİ BU İKİ ACİZ, KUTSAL AKBABA'YA KURBAN EDİLECEKLER!

SİZ DELİRDİNİZ Mİ ? KUTSAL AKBABA'YA KURBAN EDİLMEK NE DEMEK?
HAKETTİĞİNİ BULACAKSIN DEMEK. SEN DE, BİZE SALDIRMAYA GELECEK OLAN ASKERLER DE!

BU GECE AKBABA ADAMLAR TOPRAĞIMIZIN EN YÜKSEK TEPELERİNİN ÜZERİNDE UÇARAK ETRAFI GÖZLEYECEKLER.
ASKERLER GELİRSE DE ŞAHİN GİBİ ÜZERLERİNE ATLAYACAKLAR!
KORKAK TAVUKLAR GİBİ DEMEK İSTİYORSUN!
GÖTÜRÜN BUNLARI! SABAH GÜNEŞİ KANLARINI KURUTACAK!
YÜRÜ!
BUNU YAPAMAZSINIZ!... HAYIR!
KİT GELMEZSE HALİM DUMAN DEMEKTİR!... BU SERSEMİ ÇOK SİNİRLENDİRDİM.
YUVANIN BÜTÜN SAVAŞÇILARINI UYAR! ASKERLER GELİRLERSE HAZIRLANMAMIZ GEREK!
KIRMIZI TOPRAKLARA YAYILALIM MI?

DAĞIN HER KÖŞESİN-
DE GÖZCÜ İSTİYORUM.
AKBABA YUVASINA BİR
TANE BİLE SOLUK
BENİZLİ GİRME-
MELİ...
YAIIEEH!
YETERİ KA-
DAR DİNLEDİM.
BÜTÜN SAVAŞÇILAR
HAREKETE GEÇİYOR.
KİMSE FARKETME-
DEN GİDEYİM.
ÇABUK PLATFORMA
DİĞERLERİNE DE HA-
BER VERİN.
OH!

YAHIIII!!
AKBABA DÜŞMANLARINA ÖLÜM!
AZGIN DELİLER! BİR AN ÖNCE BABAMI UYARMALIYIM.
BU KADAR KIZDIKLARINA GÖRE SIRF BEYAZIZ DİYE BİZİ DE ÖLDÜREBİLİRLER.
OH!
TANRIM!
BRENDA!

BU ADAM KİM ?
BİR DOST BRENDA! BİZE YARDIMA GELMİŞ BİR RANGER
RANGER Mİ? BURAYA NASIL GELEBİLDİNİZ?
BABANIZA DA TAM BUNU ANLATIYORDUM BAYAN.
TEPEYE KANATLARLA UÇTUM. SONRA DA İPLE AŞAĞI İNDİM.
MAHKUM DA RANGER. BURAYA ONU KURTARMAYA GELDİM...
DOĞRU! ONUN DA ÜNİFORMASI SİZİNKİNİN AYNI!
ONU GÖRDÜNÜZ MÜ? VAHŞİLERİN NİYETİ NE?
MALESEF HİÇ DE İYİ ŞEYLER DÜŞÜNMÜYORLAR. SORGUSUNA TANIK OLDUM.

KIZ DUYDUKLARINI BÜYÜK BİR HIZLA ANLATTI...
ŞAFAK VAKTİ KUTSAL AKBABA'YA KURBAN EDECEKLER
ALLAH KAHRETSİN! PLATFORMDAN ATACAKLAR!
PLATFORM MU?
AKBABA ADAMLARIN UÇUŞA BAŞLADIKLARI YER...
BOŞLUĞA ATLAMADAN ÖNCE YUKARI DOĞRU YÜKSELMEYE YARIYOR.
KURBANLARINI AŞAĞI ATARAK CEZALANDIRIYORLAR.
TANRIM!
SST! DİNLEYİN.
NE OLUYOR?
BİNALARIN DIŞINDAN SESLER GELİYOR...

ÇABUK! İLK GRUP ATLAYIŞA HAZIR!..
ÇABUK OLUN!
YAAHHHH!
YAHEII!
ASKERLERE KARŞI GÖNDERİLEN SAVAŞÇILAR! AKBABA GAFİL AVLANMAK İSTEMİYOR.
ASKERLER Mİ?
ARKADAŞINIZIN DEDİĞİ GİBİ YARDIMA GELEN ASKERLER İÇİN.
HİÇ KİMSE YARDIMA GELMİYOR.

BU YERİN VARLIĞINDAN HİÇ KİMSENİN HABERİ YOK. DIŞARDAN YARDIM BEKLEYEMEYİZ. FRANKİ-NİN SÖZLERİNE GELİNCE...
MUTLAKA DİKKAT-LERİNİ DAĞITMAK GÜÇLERİNİ İKİYE BÖLMEK İÇİN SÖY-LEMİŞ OLMALI!
TAN-RIM..?
NE DE-MEK İSTİ-YORSU-NUZ?
FRANKİ ONU KURTARMA-YA ÇALIŞACAĞIMI BİLİYOR. BUNUN İÇİN MÜMKÜN OLDUĞU KADAR VAHŞİYİ YUVADAN UZAKLAŞTIRMA-YA ÇALIŞTI.
BUNU YAPMANIN TEK YOLU DA OLMA-YAN ASKERLER HAKKINDA BİRŞEY UYDURMAKTI.
AMA... EMİN Mİ-SİNİZ?
ADIM GİBİ EMİNİM BAYAN KERVANDAKİLERİN HEPSİ ÖLMÜŞTÜ. KALE-YE DÖNEN ÜÇ ASKER BU VAH-ŞİLER HAKKIN-DA BİR ŞEY BİLMİYORDU.
ANLIYO-RUM. O HAL-DE HERŞE-Yİ TEK BAŞI-MIZA HAL-LETMELİ-YİZ.
ŞİMDİ ÇOK ACELE ET-MELİYİZ. BİR KAÇ SA-AT İÇİNDE FRANKİ-Yİ KURTARMALI-YIZ.
GALİBA BİR YOLU VAR!

KIZIM VE BEN BİR SÜREDEN BERİ KAÇMAYI PLANLIYORUZ. BUNUN İÇİN GEREKLİ MALZEMELERİ TOPLADIK...
MESELA KAÇMAK İÇİN İKİ KANAT VE ARKAMIZDAN BİZİ İZLEYECEKLERE KARŞI KULLANMAK İÇİN DİNAMİT SAKLADIK.
DOĞRU MU SÖYLÜYORSUNUZ?
TABİİ! AKBABA ADAMLARIN TOPLADIKLARI BÜTÜN SİLAHLAR YUVADA. KERVAN SOYGUNUNDA ARABALARDAN TOPLADIKLARI PATLAYICILAR DA BURADA.
AKBABA ADAMLAR BUNLARIN NE OLDUĞUNU BİLMİYORLARDI. BEN DE GİZLİCE ÇALMAYI BAŞARDIM.
ŞİMDİ BURDALAR MI?
HALININ ALTINDA, DÖŞEMENİN BİR DELİĞİNDE...
ÇABUK ALIN!

BLOFELD ACELEYLE HALIYI KALDIRIP DÖŞEMEDEN BİR KAÇ TAŞ SÖKTÜ.
VE BÜYÜK BİR ÖZENLE YERLEŞTİRDİĞİ DİNAMİTLERİ KİT'E VERDİ.
NE DİYORSUNUZ?
HARİKA!
ŞİMDİ NE YAPMAYI DÜŞÜNÜYORSUNUZ?
ÖZELLİKLE AKBABA ADAMLARIN KURBAN TÖRENİNDEKİ ŞAŞKINLIKLARINDAN FAYDALANACAĞIZ.
BAYAN! BABANIZLA BEN FRANKİ'Yİ KURTARMAYA ÇALIŞACAĞIZ. SİZ DE VAHŞİLERİN BİZİ İZLEMESİNE ENGEL OLACAKSINIZ.
NE YAPACAĞIM?
UÇUŞ KANATLARINI YIRTACAKSINIZ. AMA BİZİM KAÇMAMIZ İÇİN BİRİNİ SAĞLAM BIRAKACAKSINIZ.

BÖYLECE ŞAFAKTAN BİR KAÇ SAAT ÖNCE, KİT VE DOSTLARI PLANLARINI YENİDEN GÖZDEN GEÇİREREK AYRINTILARI İNCELEDİLER.

NİHAYET GÜNEŞİN İLK IŞIKLARIYLA BİRLİKTE
TWOOONNN

YENİ GÜNEŞ KUTSAL AKBABA'YA ŞANS GETİRSİN! BU KÖPEKLERİ KURBAN EDİN!

YAEEE!!!!!
AKBABA DÜŞMANLARINA ÖLÜM!

YÜRÜYÜN LA_ NETLİLER!
HAYIR!.. HA_ YIR!..
BUNU BANA YAPA_ MAZSINIZ..! BEN DE SİZ_ LERDEN BİRİYİM!
TANRIM! BU SERSEM_ LERİN NİYETİ ÇOK CİDDİ. KİT DE ORTALARDA GÖ_ RÜNMÜYOR!
ACELE ETMELİYİZ. TÖREN BAŞLADI BİLE..!..
HAZIRIZ. SİZ ÖNDEN GİDİN BRENDA..

AKBABA ADAMLARIN HEPSİ AŞAĞIDA. BURADAN ÇIKIP BİR BALKONDAN ATLAR. ŞAK KİMSE FARK ETMEZ.
UMARIM... DİNAMİTLER SİZDE Mİ?
OTUZ KARTUŞ... KALAN YİRMİSİ SİZİN TORBA-DA...
TAMAM O HALDE, İŞE KOYULABİLİRİZ VAKTİMİZ AZ...
GERÇEKTEN DE TAM O ANDA...
KUTSAL AKBABA KANIN-DAN HOŞNUT OLSUN KÖPEK.
HAYIR! HAAYIR!

AAAHHH!
YAHEEAAAH!
TA... TANRIM!... LIMON Gİ. Bİ AŞAĞI FIRLATTILAR. ŞİMDİ DE SIRA BENDE!
NASIL ÖLECEĞİNİ GÖR. DÜN MÜ BEYAZ KÖPEK?
ŞEY!... BİR DAKİKA! BENİ DİNLEYİN...

AKBABA TAM FRANKİ'Yİ ATACAĞI SIRADA...
YAHEE! GÖLGEYE BAKIN!
!
?
KİT!
KENDİNİ YERE AT FRANKİ!
KUTSAL AKBABA ADINA!
AKBABANIN BUNUNLA BİR İLGİSİ YOK CANİ...
TUMP!
OFFF!

ACI DOLU BİR HAYKIRIŞLA AKBABA AZ ÖNCE FRANKİ İÇİN HAZIRLADIĞI SONA GİTTİ...
HAAYIIIR!...
BU ARADA SAVAŞÇILARI KASKATI KESEN ŞAŞKINLIKTAN FAYDALANAN KİT VE BLO-FELD KOLAYCA PLATFORMA İNDİLER.
KİT! SENİ GÖR-MEK NE BÜYÜK MUTLULUK.
BU TARAF-TAN FRAN-Kİ!
YAHHAH!
SERSEMLER ÜZERİMİ-ZE DOĞRU GELİ-YORLAR
UÇURT-MAYA DOĞ-RU KOŞ! ÇABUK!

BOYALI CÜCELER AŞKINA!
BEN SENİ KOLLA-RIM.
BANG
YAEEEEE
BANG
BANG
SİZİ TANIDIĞIMA SE-VİNDİM BAYIM. AMA DOSTUMUZA YARDIM ETMEK İÇİN BİRŞEYLER YAPMALIYIZ.
MERAK ETME-YİN!
BU YETERLİ Mİ?
HEM DE NASIL? O DA LAF MI? AMA ONU BURADA TUTMA-YALIM.
PATLAMA-DAN BİR AN ÖNCE ATA-LIM.

BOOMM!
İYİ ATIŞ FRANKİ!
ARTIK ZAMAN KAYBETMEYİN KANATLARA ATLAYIN!
NE? BU... BUNLARLA MI UÇACAĞIZ?
BANA TUTUNUN. KORKMAYIN İKİMİZİ DE ÇEKER.
ÇABUK OL FRANKİ! BURADAN KAÇMAK İÇİN BAŞKA ÇARENİZ YOK
OOO! TANRIM... TANRIM!
SIKI TUTUNUN DOSTUM!

İMDAAT!
KALKIYORUZ!
BANG!
BANG!
MAHKUM KAÇIYOR
ELİMİZDE TEK BİR BEYAZDAN BAŞKA KİMSE KALMADI! ONU ÖLDÜRELİM.
BEN DE GİTMELİYİM! AMA BRENDA'YI BEKLEMELİYİM. NEREDE KALDI Kİ? ŞİMDİYE KADAR İŞİNİ BİTİRMİŞ OLMALIYDI...
BANG

BRENDA'NIN GÖREVİ AKBABA ADAMLARIN KANATLARINI YIRTMAKTI. VE TAM O SIRADA...
HEPSİNİ YIRTMALIYIM. KİT'LE BANA BİR TANE YETER. BÖYLECE BİZİ İZLEYEMEZLER
BANG BANG BANG
RANGER SAVAŞÇILARIN BÜTÜN DİKKATLERİNİ KENDİ ÜZERİNE ÇEKİYOR. AMA FAZLA DAYANAMAZ
BU SONUNCU! ALIP HEMEN KAÇMALIYIM.
AMA SAVAŞ ALANINDA...
ONU BURADA YENMEME İMKAN YOK! ARKASINDAN VURMALIYIZ.
BANG!
BANG
BİR UÇURTMA AL! VE HEMEN ATLA. ONU ARKADAN OKLA VURABİLİRSİN.
YAHEE! BEYAZ ELİMDEN KURTULMAYACAK

BU ARADA...
OH!
KUTSAL AKBABA AŞKINA, BEYAZ ESİR!
ONUNLA NE YAPMAK NİYETİNDESİN? DUR LANETLİ BEYAZ!
İMDAT! BIRAK BENİ!
BIRAK BENİ DEDİM!
STRAAK
LANETLİ KADIN! SEN DE GEBERECEKSİN!
¡MDAAT!
BRENDA!

BANG
BANG
AAHH!
TANRIM!
BU TARAFTAN! ÇABUK OLUN!
HAYIR.. YAPAMIYORUM..!
KANAT YOK! BENİ YAKALAYAN ADAMIN KAFASINA VURDUM!
ALLAH KAHRETSİN! BU SERSEMLER BİZE SALDIRMAYA NİYETLENİYORLAR
YAAHHEE! SALDIRIN SAVAŞÇILAR!
BEYAZ KÖPEKLERE ÖLÜM!

BURADA KALAMAYIZ. ŞURAYA SIĞI- NALIM.
BANG BANG
ÇABUK!
STUMP!
YAHHEEE!
BİZİM- KİLER!
DAHA DEĞİL KÖPEKLER!
AHH!
BANG BANG
BU ONLARI Bİ- RAZ SİNDİRİR. KOŞALIM BRENDA!

BEYAZ ÇOK İYİ DÖĞÜŞÜYOR. İZLEMEK TEHLİKELİ...
ONU İZLEMEYECEĞİZ YAŞHA!
ADAMLARIMIZIN ÇOĞU BU AKŞAM AŞAĞI İNDİLER. BURADA ÇOK AZIZ. İZLERSEK HEPİMİZ ÖLÜRÜZ.
EN İYİSİ ÇIKIŞLARI KONTROL ETMEK VE DİĞERLERİNİN YUVAYA DÖNÜŞLERİNİ BEKLEMEK.
YOAH! ONLARI UYARMALIYIZ.
AMA ONLARA YETİŞMEK İÇİN KANAT GEREK. BEYAZ KADIN HEPSİNİ YIRTTI.
YANILIYORSUN
BİRİ SAĞLAM. BEYAZ ADAMIN GELDİĞİ KANAT...
KUTSAL AKBABA AŞKINA! DOĞRU PLATFORMUN YANINDA KALDI.

EĞER SAĞLAMSA BİZ-LERDEN BİRİ YAR-DIM ÇAĞIRMAYA GİDEBİLİR.
TAMAM.
SEN GİT! HEPSİNE DÖNMELERİNİ SÖYLE. İKİ BEYAZ KAÇTI... ASKERLER BURAYA KESİNLİKLE ADIMINI ATMAMALI.
HEMEN GİDERİM.
BİZ DE ÇIKIŞLARI GÖZLE-YEREK BU İKİ SOLUK YÜZLÜYÜ ENSELERİZ.
O SIRADA KİT VE FRANKİ YUVANIN DERİNLİKLERİNDE İLERLİYORLARDI.
YARAN NASIL BRENDA ?
ARTIK ÇOK AĞRI-MIYOR!
BİR SÜRE SONRA DAĞIN ALTINA KAZIL-MIŞ KARANLIK KORİDORLARDA İLERLE-DİKLERİNİ FARKETTİLER.
DOĞRU YOLDA OLDU-ĞUMUZDAN EMİN Mİ-SİN BRENDA?
MERAK ETME-YİN KİT.
BURALARI İYİ BİLİYO-RUM. KAYBOLMA TEHLİKESİ YOK!

profesörduyavokdobakunin

İLERİSİ DAHA EMNİYETLİ...
BİR DAKİKA...
ÇOK FAZLA İLERİ GİTMEMELİYİZ. BURADAN ÇIKIP, DÜZLÜĞE GİDELİM.
KANATLARI ORAYA SAKLADIM. ONUNLA KAÇABİLİRİZ.
KORKMAYIN. ORAYA VARACAĞIZ.
KORİDORUN SONUNDA, KAYANIN EN TEPESİNE KADAR ÇIKAN BİR MERDİVEN OLMALI.
BİR TÜR GİZLİ GEÇİT. BABAM TESADÜFEN ÖĞRENMİŞTİ.
UMARIM BULURUZ.
BÖYLECE İKİ KADER DOSTU KORKUNÇ KAYALIKTA DİKKATLE İLERLEMEYE DEVAM ETTİLER.

İZLEYEN OLUP OLMADIĞINI ANLAMAK İÇİN SIK SIK DURARAK DİNLEDİLER.
VE SONUNDA KAÇIŞLARININ SONU GİBİ GÖRÜNEN YERE VARDILAR.
TANRIM!
BAŞARDIK KİT!
NE KADAR BÜYÜK!
YUVANIN MAHZENLERİNDEN BİRİ TAMAMI KAYANIN ALTINA KAZILI.
AMA BURADA LAMBA OLMADIĞI HALDE IŞIK NEREDEN GELİYOR?
ŞURAYA BAK!
DIŞARIYLA ARAMIZDA YALNIZCA O DUVAR VAR. ARADAKİ YARIKTAN IŞIK SIZIYOR.

KİT TAYLOR • NO: 4 • 100 Lira • Kıbrıs'ta Satış Fiatı: 130 Lira • Haftada Bir Çıkar • Sahibi ve Yazı İşleri Müdürü: Erdoğan EGELİ • İdare ve Basıldığı Yer: Ceylan Yayınları Matbaası - Cağaloğlu, Tasvir Sok. No. 1 - İstanbul • Bu mecmuanın Türkiye'de neşir hakkı munhasıran Opera Mundi firması tarafından Ceylan Yayınlarına verilmiştir. • Dağıtım: Gameda Ltd. - Tel: 26 30 40. • İlân Servisi: Egeli Yayıncılık ve Reklâmcılık — Tel: 20 87 31 • Son Baskı Tarihi: 20 Haziran 1983 •

CEYLAN YAYINLARI KIVANÇLA SUNAR!

Türkiye'de çıkmamış yepyeni serüvenleriyle..

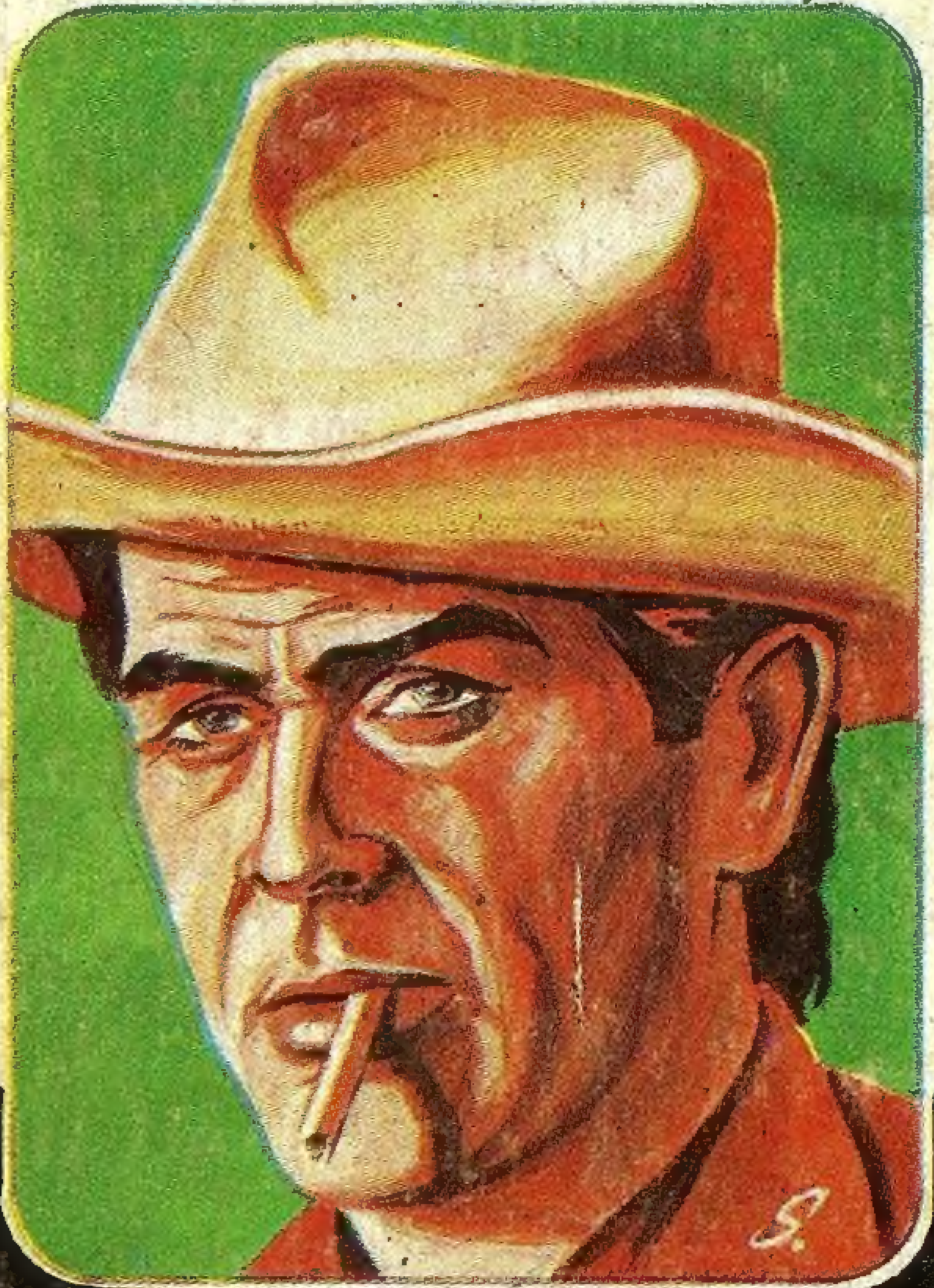

TEKS

HER HAFTA BAYİİNİZDE..

SİZİN KAHRAMANINIZ HANGİSİ?

- .TEX
- .WEST
- .MİSTER NO
- .KEN PARKER
- .ZAGOR
- .JUDAS
- .KAPTAN SWİNG
- .KİT TAYLOR